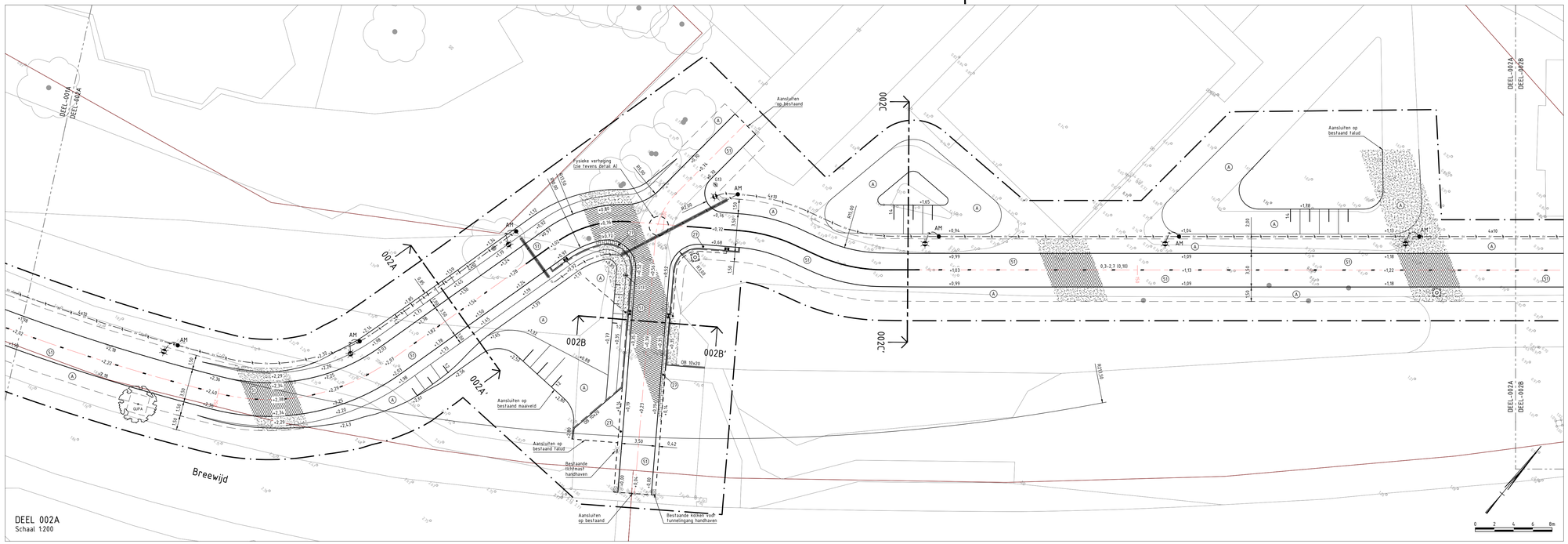

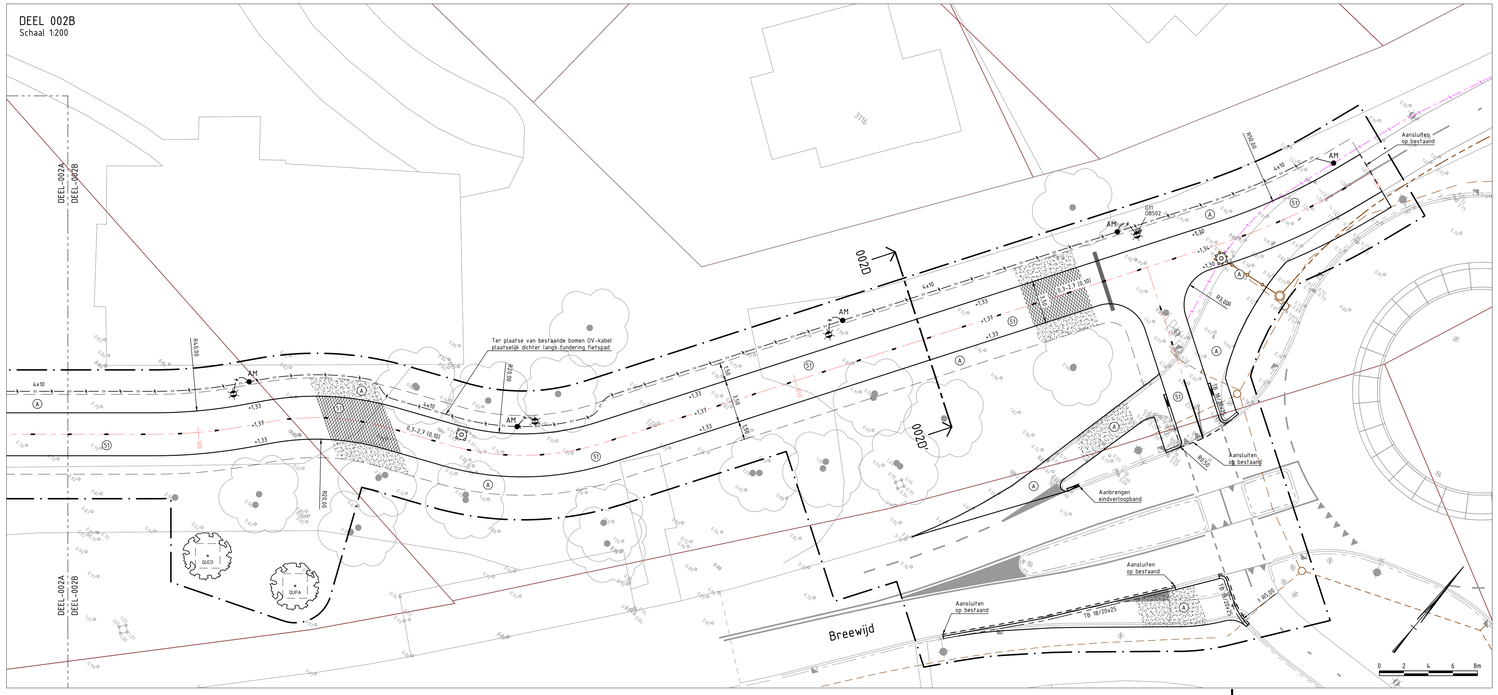

LEGENDA

ALGEMEEN

- Contouren GBKN
- Werkgrens
- Kadastrale grenzen
- As rijbaan
- 200 Hectometrering
- +0,00 Bestaande hoogte (t.o.v. N.A.P.)

GRONDWERK

- Kruin en teen talud

KANTOPSLUITINGEN

- OB 10x20 Aanbrengen opsluitband 100x200 mm
- OB 12x25 Aanbrengen opsluitband 120x250 mm
- TB 13/15x25 Aanbrengen trottoirband 130/150x250 mm
- TB 18/20x25 Aanbrengen trottoirband 180/200x250 mm
- RWS 11/22x16 Aanbrengen RWS trottoirband (wit) 110/220x160 mm
- RWS 11/22x25 Aanbrengen RWS trottoirband (wit) 110/220x250 mm
- RWF 4/12x25 Aanbrengen rijwielpadband 40/120x250 mm
- SB 15/39x13 Aanbrengen scheidingsband 150/390x130 mm
- Aanbrengen verlaagde band

VERHARDINGEN

- Kant verharding / materiaalgrens

ELEMENTENVERHARDINGEN

- 27 Aanbrengen betonstraatstenen keiformaat, halfsteensverband
- 28 Aanbrengen betonstraatstenen keiformaat, keperverband
- 43 Aanbrengen betontegels 300x300x45 mm, halfsteensverband
- 44 Aanbrengen dubbelklinkers 210x210x80 mm (rood), halfsteensverband

BITUMINEUZE VERHARDINGEN

- 51 52 Aanbrengen asfaltverharding / aanbrengen asfaltverh. met rode coating

MARKERINGEN

- Aanbrengen haaientanden 500x500 mm
- Aanbrengen blokmarkering 500x500 mm
- 0,3-2,7 (0,10) Aanbrengen onderbroken streep 300-2700 mm (10 cm breed)
- 1-1 (0,10) Aanbrengen onderbroken streep 1000-1000 mm (10 cm breed)
- (0,10) Aanbrengen onondertbroken streep (10 cm breed)
- Aanbrengen haaientanden 300x300 mm

RIOLERINGEN

- PVC Ø125 Aanbrengen kolkaansluitleiding, PVC Ø125 mm
- Aanbrengen straatkolk 300x450 mm
- Op hoogte brengen bestaande putrand

STRAATMEUBILAIR

- Aanbrengen schrikhek / verkeersbord (codering volgens RVV)

OPENBARE VERLICHTING

- Aanbrengen lichtmast paaltop (lichtpunthoogte 4,00 m)
- Aanbrengen lichtmast met enkele uithouder (lichtpunthoogte 7,00 m)
- 4x2,5 Aanbrengen OV aansluitkabel 4x2,5 mm²
- 4x10 Aanbrengen OV voedingskabel 4x10 mm²
- Aanbrengen mantelbuis PE (Ø110 mm)
- AM EM Aanbrengen aftakmof / eindmof

GROENVOORZIENINGEN

- Aanbrengen boom inclusief grondverbetering (incl. soort en plantmaat)
- QUPA Quercus Palustris, 20-25
- QUCO Quercus Coccinea, 20-25
- Obstakelvrije zone (1,50 m t.o.v. kant verharding)
- A Materiaalgrens gras / zaaien gras

OPMERKINGEN

- maten in meters tenzij anders aangegeven
- hoogtematen in meters t.o.v. N.A.P.
- N.B.: rekening houden met kabels en leidingen

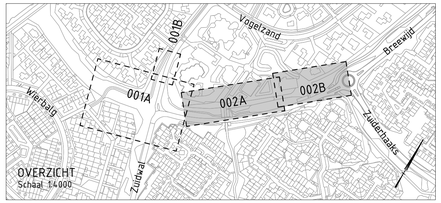

NR	DATUM	WIJZIGING	GET.
D1.0	05-08-2021	Diverse ontwerpwijzigingen doorgevoerd	RdG

OPDRACHTGEVER
Gemeente Den Helder
Afdeling Stadsbeheer

PROJECTOMSCHRIJVING
Fietspad Breewijd Fase 2

TEKENINGOMSCHRIJVING
Aanlegtekening
Situatie

STATUS
DEFINITIEF

TEKENAAR: RdG
SCHAAL: 1:200
PROJECTLEIDER: RH
FORMAAT: A1.1
BLAD IN BLADEN: 02 IN 03
TEKENINGNUMMER: 1907.01_TBE_002
WIJZ.NR: D1.0

Gemeente Den Helder
Postadres:
Postbus 36
1780AA Den Helder
Bezoekadres:
Verkeerstoreneweg 3
Den Helder
WWW.DENHELDER.NL

gemeente DEN HELDER