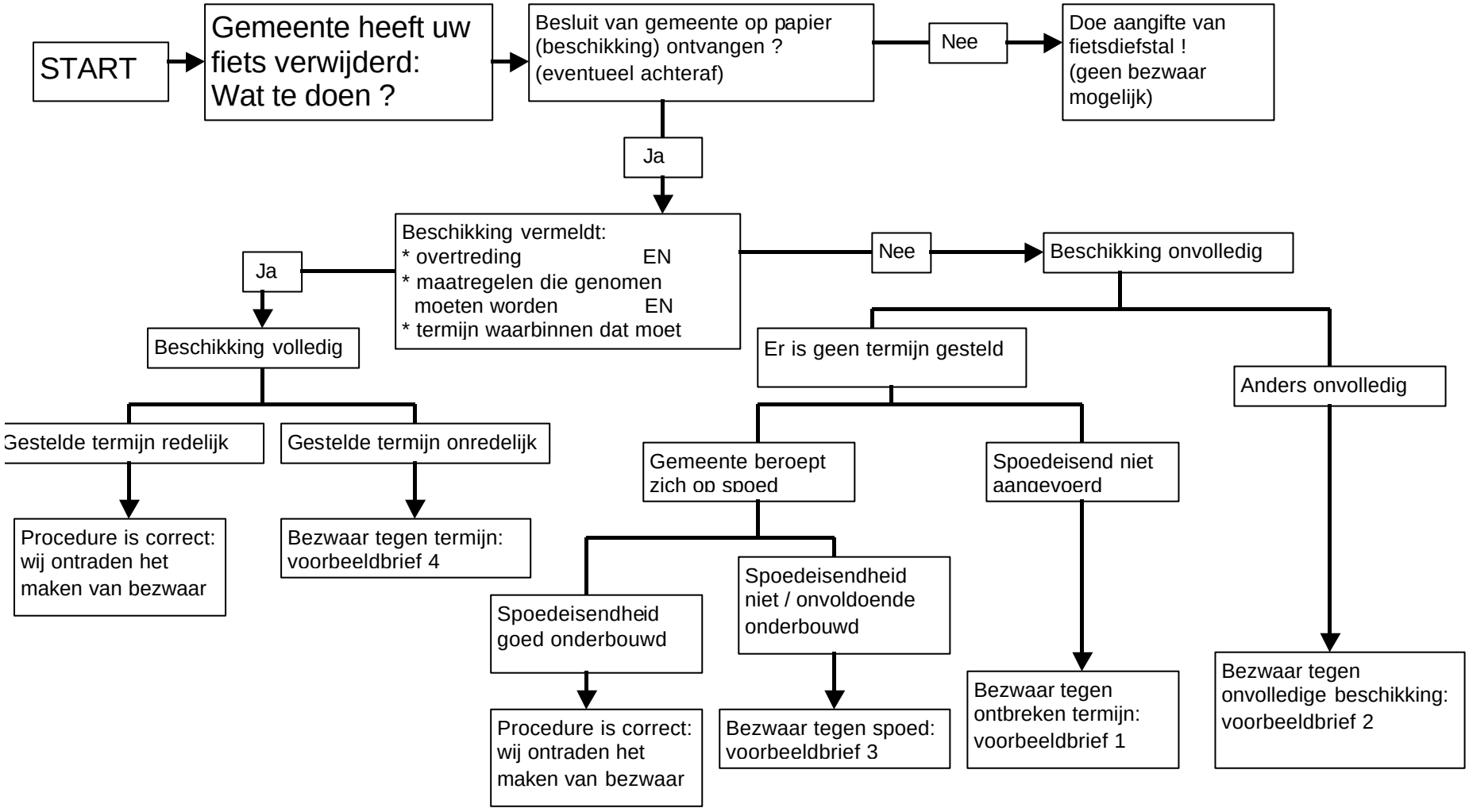
START
Gemeente heeft uw fiets verwijderd: Wat te doen ?
Besluit van gemeente op papier (beschikking) ontvangen ? (eventueel achteraf)
Nee
Doe aangifte van fietsdiefstal ! (geen bezwaar mogelijk)
Ja
Beschikking vermeldt:
* overtreding EN
* maatregelen die genomen moeten worden EN
* termijn waarbinnen dat moet
Ja
Beschikking volledig
Gestelde termijn redelijk
Procedure is correct: wij ontraden het maken van bezwaar
Gestelde termijn onredelijk
Bezwaar tegen termijn: voorbeeldbrief 4
Nee
Beschikking onvolledig
Er is geen termijn gesteld
Gemeente beroept zich op spoed
Spoedeisendheid goed onderbouwd
Procedure is correct: wij ontraden het maken van bezwaar
Spoedeisendheid niet / onvoldoende onderbouwd
Bezwaar tegen spoed: voorbeeldbrief 3
Spoedeisend niet aangevoerd
Bezwaar tegen ontbreken termijn: voorbeeldbrief 1
Anders onvolledig
Bezwaar tegen onvolledige beschikking: voorbeeldbrief 2